# ¿CUÁL ES LA FUENTE DE ENERGÍA MÁS IMPORTANTE DE ESTADOS UNIDOS?

## 8%
### Nuclear
La energía nuclear constituye una mayor proporción en la producción eléctrica de Francia (75%), Bélgica (51%), Suecia (38%) y Corea del Sur (30%).

## 27%
### Gas Natural
Estados Unidos es el mayor productor de gas natural del planeta. La mayor parte del gas natural se utiliza para producir electricidad y combustible.

## 36%
### Petróleo
Estados Unidos es el tercer mayor productor de petróleo del mundo, pero está en camino de sobrepasar a Rusia y Arabia Saudita dentro de dos años.

## 18%
### Carbón
Estados Unidos tiene las mayores reservas de carbón de la Tierra. El carbón genera el 39% del total de la electricidad de Estados Unidos.

## 0.3%
### Geotermal
Utiliza el calor del interior de la tierra para generar electricidad. Limitada a zonas con aguas subterráneas calientes, como en el oeste de Estados Unidos.

## 2.4%
### Madera y quema de desechos
Quemar madera fue la primera forma de creación de energía por el ser humano, iniciándose hace cerca de 400,000 años. Sigue siendo una fuente de energía fiable y eficiente.

## 1.4%
### Eólica
El viento no es una fuente de energía "a demanda". Está disponible sólo cuando y donde el viento sopla más.

## 2%
### Biocombustibles
Etanol o combustible diésel creado principalmente a partir de maíz y otros productos agrícolas. Por lo general es un aditivo obligatorio por ley en la gasolina.

## 0.2%
### Solar
La luz del sol no es constante y no siempre está presente donde la gente la necesita. También está sujeta a la hora del día, la localización, la estación y la nubosidad.

## 2.7%
### Hidroeléctrica
La energía hidroeléctrica depende de variables como la geografía, así como de las lluvias y las nevadas.

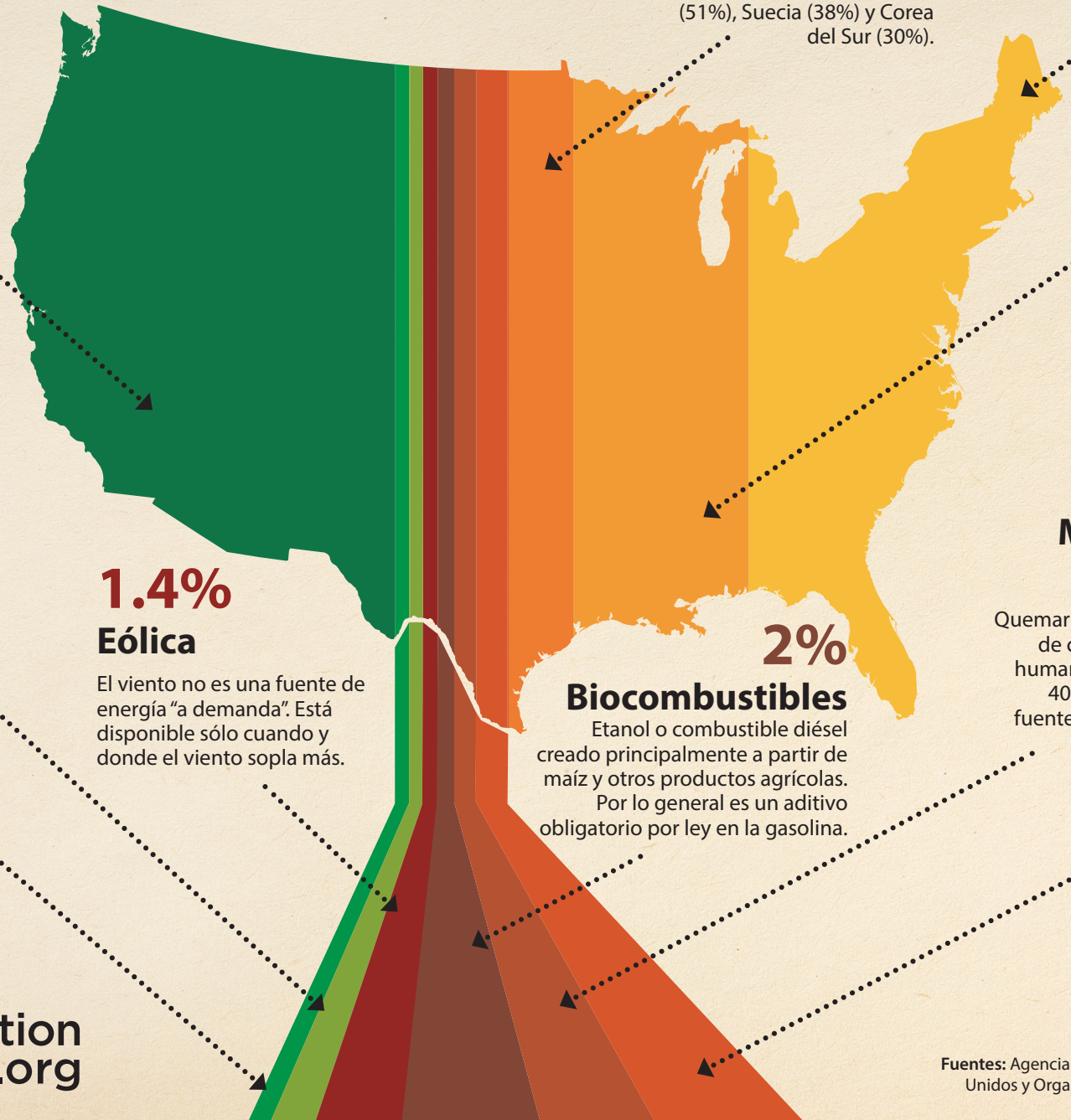

JCN Information Station.org

**Fuentes:** Agencia de Información de la Energía de Estados Unidos y Organismo Internacional de Energía Atómica.